

J.TEST 過去問題

J.TEST の過去問題から、聴読解問題、文法・語彙問題、記述・短文作成問題の一部を紹介します。
自由にご利用ください。

J. TEST A-Cレベル

[2022年5月実施 第162回「J. TEST A-C」より一部抜粋]

【音声】 <http://j-test.jp/2024-12-books.mp3>

* 実際の試験より音質を下げています。



H

10月発売予定 食パン 商品名案		
①	ファミリーブレッド	3 <small>ひょう</small> 票
②	ふわふわ食パン	15 <small>ひょう</small> 票
③	<small>ちょう</small> 超ふわふわ	12票
④	朝の楽しみ	10票

K

問題19	問題20
① 講義形式	① <small>こうはい</small> 後輩指導のスキルアップ
② グループワーク形式	② 知名度向上
③ ビジネスゲーム形式	③ 離職防止
④ 業務体験形式	④ コミュニケーション力向上

J.TEST A-Cレベル [2022年5月実施 第162回「J.TEST A-C」より一部抜粋]

■ 次の文の _____ の意味に最も近いものを1・2・3・4の中から選びなさい。

- (1) 部長はしょっちゅう中国へ出張に行く。
1 はじめて
2 久しぶりに
3 たまに
4 よく
- (2) 彼の対応はお客様を怒らせかねない。
1 絶対に怒らせない
2 よく怒らせている
3 怒らせそうだ
4 怒らせたことがある
- (3) 今度の課長はだらしない人だ。
1 きちんとしていない
2 あまり話さない
3 きれいにしている
4 子どもっぽい
- (4) 事務所が移転した。
1 がなくなった
2 の場所が変わった
3 が増えた
4 が新しくなった
- (5) 1年ごとに検査を行っている。
1 1年目に
2 一年中
3 2年に1回
4 1年に1回
- (6) 谷川さんの話は滑稽だった。
1 気の毒だった
2 おかしかった
3 興味深かった
4 深刻だった
- (7) そんなにへりくだらないでください。
1 謙遜しないで
2 困らせないで
3 見下さないで
4 そっけない態度を取らないで
- (8) クライアントからの要望に応えた。
1 上司
2 消費者
3 顧客
4 本社

J. TEST D-Eレベル

[2022年5月実施 第162回「J. TEST D-E」より一部抜粋]

■ 次の文の _____ の意味に一番ちかいものを 1・2・3・4 の中から選んでください。

- (1) 速く走れるように、一生懸命練習しています。
1 走るために
2 走れたことがないので
3 走れないので
4 走れるのに
- (2) 車に気を付けてください。
1 注意して
2 戻って
3 乗って
4 もって行って
- (3) 物価が上がる一方ですね。
1 全然上がりません
2 上がることになりました
3 上がるらしいです
4 ずっと上がり続けています
- (4) あのレストラン、がらがらでしたよ。
1 値段が安かったです
2 おいしかったです
3 すいていました
4 お客さんが多かったです
- (5) 岩田さんは、おとなしい人です。
1 意地悪な
2 静かな
3 まじめな
4 すてきな

■ 【 】の中の3つの言葉を順序どおりにすべて使って、会話や文章に合う文を作ってください。

_____ の部分は、必要なら文法的に正しい形に変えてください。

- (6) バスは、【 1. 地下鉄 → 2. 便利 → 3. 安い 】です。
- (7) (会社で)
A：明日は、少し【 1. 早い → 2. 会社 → 3. 来る 】と思っています。
B：私もです。9時から会議がありますからね。
- (8) A：旅行中、頭が痛くて、【 1. ホテル → 2. 寝る → 3. ばかり 】いました。
B：それは、残念でしたね。

J. TEST F-Gレベル

[2022年5月実施 第162回「J. TEST F-G」より一部抜粋]

■ 次の文の _____ とだいたい同じ意味のものを1・2・3・4の中から選んでください。

(1) おとし、日本へ来ました。

- | | |
|-------|-------|
| 1 半年前 | 2 1年前 |
| 3 2年前 | 4 3年前 |

(2) 佐藤さんのおくさんは、アメリカ人です。

- | | |
|---------|---------|
| 1 おっと | 2 おばあさん |
| 3 ごしゅじん | 4 つま |

(3) あしたは、いそがしくないです。

- | | |
|----------|-------------|
| 1 でかけません | 2 しごとをします |
| 3 ひまです | 4 天気がよくないです |

(4) ビルの6かいにしょくどうがあります。

- | | |
|--------------|-----------|
| 1 スポーツをするところ | 2 食べるところ |
| 3 せんとくするところ | 4 本を読むところ |

(5) このしんかんせんは、東京から大阪まで2時間半かかります。

- 1 東京から2時間半で大阪につきます
- 2 東京より2時間半はやく大阪につきます
- 3 東京から大阪まで2時間半とまりません
- 4 東京と大阪の間で2時間半休みます

■ 【 】の中の3つの言葉をならべて、ただしい文を作ってください。

1・2・3・4・5・6の中からいちばんいいものを1つ選んでください。

(6) あの【 1. かさは 2. くろい 3. チンさん 】のです。

- | | | | |
|---------|---------|---------|---------|
| 1 1→2→3 | 2 1→3→2 | 3 2→1→3 | 4 2→3→1 |
| 5 3→1→2 | 6 3→2→1 | | |

(7) 【 1. てがみ 2. くにの 3. りょうしんに 】を書きました。

- | | | | |
|---------|---------|---------|---------|
| 1 1→2→3 | 2 1→3→2 | 3 2→1→3 | 4 2→3→1 |
| 5 3→1→2 | 6 3→2→1 | | |

(8) このおかしは、【 1. ひとり 2. ずつ 3. 3こ 】です。

- | | | | |
|---------|---------|---------|---------|
| 1 1→2→3 | 2 1→3→2 | 3 2→1→3 | 4 2→3→1 |
| 5 3→1→2 | 6 3→2→1 | | |

正解とスクリプト

【正解】

	問題13	問題14	問題19	問題20				
聴読解	3	4	4	3				
	(1)	(2)	(3)	(4)	(5)	(6)	(7)	(8)
A-Cレベル	4	3	1	2	4	2	1	3
D-Eレベル	1	1	4	3	2	(下記参照)		
F-Gレベル	3	4	3	2	1	3	4	2

■D-Eレベル (6)～(8)の解答例 【 A / B 】

- (6) 地下鉄より便利で、安い (7) 早く会社へ来よう
(8) ホテルで寝てばかり

【音声】 <http://j-test.jp/2024-12-books.mp3>

* 実際の試験より音質を下げています。



【スクリプト】

Hを見てください。
会社で男性と女性が新商品名について話しています。

問題13 男性は最初、どの商品名がいいと言いましたか。

問題14 二人はどの商品名を部長に提案しますか。

男：課長、新発売の食パンの商品名ですが、他の部署の人に投票してもらいました。こちらです。

女：どれどれ。一番人気はこれね。

男：はい。「ふわふわ」はこの商品の特徴が表れていていいと思うんですが、「食パン」って単語が入ってるのが平凡ですよね。

女：確かにそうね。

男：ですので、2番人気のこれが僕はいいと思うのですが。

女：あー、でも、他社の商品で「超ふわり」っていうのがあったからだめかな。

男：そうですか。

女：うん。それからこれも人気がないからやめましょう。

男：では、これはどうですか。

女：うん、賛成。票も10票入ってるし。部長にこれで提案してみましよう。

Kを見てください。
会議で男性がこの会社で行っているインターンシップについて話しています。

問題19 今後行うインターンシップの形式はどれですか。

問題20 インターンシップの形式を変える一番の目的は何ですか。

男：ここ数年、我が社では講義形式やグループワーク形式で短期のインターンシップを行ってきましたが、来年度から変更します。参加者のコミュニケーション力を見るためビジネスゲーム形式を取り入れる案もありましたが、現場で実務を行ってもらう形式とします。期間が長いため入社を検討している学生が集まりやすく、より優秀な人材の確保が可能になると考えます。しかし、最大の狙いは、我が社と新入社員とのミスマッチをなくし、数年で会社を去る社員を少しでも食い止めることです。インターンシップを担当される方々には負担をかけますが、後輩指導のスキルアップにもなりますので、ご協力よろしくお願ひします。

実用日本語検定（J.TEST）と CEFR・日本語能力試験（JLPT）の対応表

※1

「日本語教育の参照枠」 ※2 CEFR		J.TEST（年6回実施）		JLPT（年2回実施）	
		レベル	スコア		
↑ 熟達	* CEFR C2	A・C レベル試験	1000点満点		
			特A級	930点以上	
			A級	900点以上	
			準A級	850点以上	
			B級	800点以上	
			準B級	700点以上	N1 *大学入試レベル
* CEFR C1				N2 *専門学校入試レベル	
* CEFR B2					
↓ 基礎	* CEFR B1 * CEFR A2	D・E レベル試験	700点満点		
			D級	500点以上	N3
			E級	350点以上	N4 *実習生入国レベル
* CEFR A1					
		F・G レベル試験	350点満点		
	F級		250点以上	N5 *日本語学校入学レベル	
	G級		180点以上		

※1 JLPTとCEFRの対応関係は、当事務局独自の判断によるものです。

※2 「日本語教育の参照枠」のA1～C2は、CEFRのA1～C2に準拠しています。

CEFR = Common European Framework of Reference for Languages (ヨーロッパ言語共通参照枠)

参考資料QRコード

J. TESTホームページ



<https://j-test.jp>

J. TEST情報



<https://j-test.jp/newjtest>

実施要項・年間予定



<https://j-test.jp/newjtest/schedule>

入管等提出用
成績証明書発行について



<https://j-test.jp/immigration>

J. TEST利用校



<https://j-test.jp/gakkou>

J. TEST利用団体



<https://j-test.jp/kigyoo>

成績検索



<https://j-test.jp/kensaku2>

正解と聴解資料



<https://j-test.jp/seikai>

受験資格

母語が日本語ではない方。ただし中学生以上

* 国籍が日本でも母語が日本語でなければ受験できます。

公開試験

日曜日実施

<https://j-test.jp>

A-Cレベル試験(上級) / D-Eレベル試験(初級~中級)

- 年6回(1・3・5・7・9・11月)実施都市 : 東京、千葉、横浜、名古屋、大阪、神戸、福岡
- 年2回(5・11月)実施都市 : 札幌、仙台、埼玉、静岡、京都、広島、大分、沖縄
- 年2回(1・9月)実施都市 : 茨城、栃木、群馬、石川、岐阜、三重、岡山、高松、熊本

F-Gレベル試験(入門) *F-Gレベルの実施回数は、海外と異なります。

- 年2回(5・11月)実施都市 : 東京、名古屋、大阪、福岡

	国内実施 レベル	試験日	申込期間	ネットでの 成績検索開始日	国内成績表 発送日
第179回	AC/DE	3/9(日)	1/20(月)13時 ~2/5(水)23時59分	4/1(火) 13時~	4/2(水)
第180回	AC/DE/FG	5/11(日)	3/17(月)13時 ~4/9(水)23時59分	6/3(火) 13時~	6/4(水)

個人申込



団体申込



公開試験専用お問合せ MAIL : j-test@gobun-ken.jp TEL : 03-5875-1481

準会場試験

土曜日実施

<https://j-test.jp/ju>

40名以上のお申込みでJ.TESTが学校で実施できる制度です。

	国内実施 レベル	試験日	実施要項 資料請求期間	申込期間	ネットでの 成績検索開始日	成績表 発送日
第179回	AC/DE	3/8(土)	1/20(月)13時 ~2/3(月)	1/20(月)13時 ~2/5(水)	4/1(火) 13時~	4/4(金)
第180回	AC/DE	5/10(土)	3/17(月)13時 ~4/7(月)	3/17(月)13時 ~4/9(水)	6/3(火) 13時~	6/6(金)

実施可能団体
など詳細と
申込方法は
コチラから



準会場試験お問合せ MAIL : ju@j-test.jp TEL : 03-5875-1231

随時試験

企業や大学で利用できます

<https://j-test.jp/zuiji>

企業・学校・団体にJ.TESTをいつでも実施できる制度です。

- 企業や団体などが、いつでも社員や学習者の能力を測定することができます。
- スコア(点数)で評価するため比較ができます。
- スコア(点数)を解答用紙到着後最短3営業日後にご担当者様にメールでお知らせします。
- 過去の問題(複数回のものを利用)を使用しているため受験料が公開試験よりリーズナブルです。
- 受験者個人に成績表が発行されます。

注意事項など
詳細と申込方法
はコチラから



随時試験お問合せ MAIL : ip@j-test.jp TEL : 03-5875-1231

日本語検定協会 / J.TEST事務局

〒136-0071 東京都江東区亀戸1-42-18 日高ビル8F

冬季休業のお知らせ

2024年も日本語ブックスをご利用いただき、誠にありがとうございました。
早いもので今年も残すところわずかとなりました。
東京・亀戸店、大阪・本町店ともに、下記の通りお休みいたします。

12月28日（土）～1月5日（日）

尚、12月27日（金）午後1時以降のご注文に関しましては、1月6日（月）以降、順次発送いたしますことをご了承ください。

では、来年も日本語ブックスをよろしくお願い申し上げます。



〒136-0071
東京都江東区亀戸 1-42-18 日高ビル1F
TEL：0120-776-713 FAX：0120-776-714
JR 総武線亀戸駅から徒歩5分

ご注文は発送センターへ

TEL：0120-776-713 FAX：0120-776-714

日本語ブックス 東京・亀戸店

- ◆ 営業日：月～金 10:00～17:30
- ◆ 休業日：土日・祝日・夏季休業・年末年始

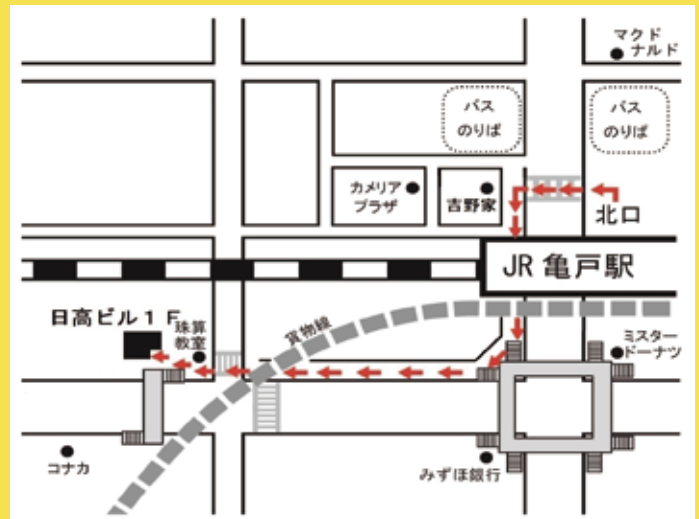

日本語ブックス 大阪・本町店

- ◆ 営業日：月～金 13:30～17:30
- ◆ 休業日：土日・祝日・夏季休業・年末年始

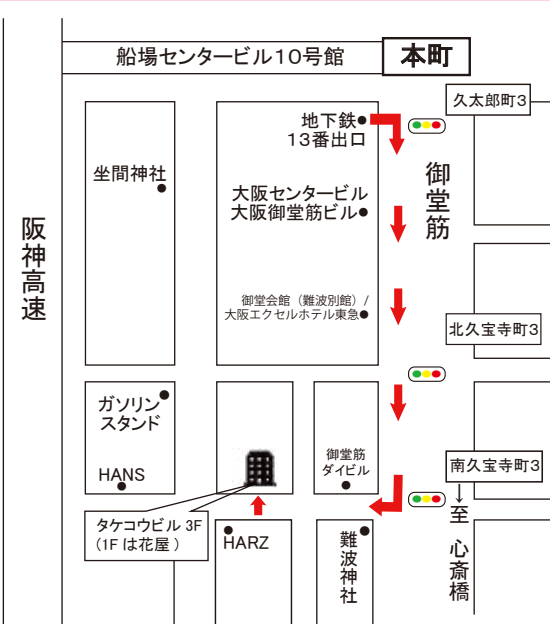

〒541-0058
大阪府大阪市中央区南久宝寺町 4-4-5 タケコウビル 3F
TEL：0120-664-724 FAX：0120-664-725
地下鉄『本町』または『心斎橋』駅から徒歩6分
『本町』からは御堂会館を通り、難波神社手前を右折。1Fは花屋。