

日本語ボックス「今月の話題」

2024年2月号

読み物教材の原稿を毎月2つ掲載します。学習者のレベルに合わせて、自由にご利用ください。

初級・初中級レベル（本文 460 字）

「郵便料金と切手」

日本の郵便は、国内のどの場所にも送っても同じ料金です。つまり、距離が変わっても料金は同じです。しかし、大きさや重さが変わると料金が変わります。たとえば、今、封筒で送る時、基本的な大きさの場合、重さ 25 g 以下だと 84 円、50 g 以下だと 94 円です。

2023 年 12 月、郵便料金を上げる案が発表されました。もし上がったら、84 円も 94 円も 110 円になり、はがきは 63 円から 85 円になる予定です。

最近、SNS など郵便以外の通信手段が増え、手紙やはがきを利用する人が減りました。郵便の数は、一番多い時は 262 億通ありましたが、2022 年は 144 億通になってしまいました。料金を上げる大きな理由は、利用される郵便の数が減って、郵便局の利益が減ったからです。

一般的に、郵便を送るときは切手を貼ります。切手には、普通切手と記念切手などの種類があります。今の普通切手の絵は、63 円は桜の花、84 円は梅の花、94 円はすみれです。そのほかにも、動物やスポーツなど、いろいろな絵の切手が売られています。これまで、郵便料金が変わると切手の絵も変わりました。新しい切手が、どんな絵になるのか楽しみです。

（参考：毎日新聞デジタル 2023 年 12 月、日本経済新聞 2023 年 12 月）

《 設問 》

- Q 1. 日本では、郵便料金は何で決まっていますか。
- Q 2. どうして郵便料金をあげる予定ですか。
- Q 3. 日本の切手の絵には、どんな絵がかいてありますか。
3つ答えてください。

郵便 料金
国内 場所 送る つまり
距離 大きさ 重さ 変わる
たとえば 基本的
～円 以下
上げる 案 発表 上がる
予定
最近 SNS 通信 手段
増える 利用 減る 数 億
～通 理由
郵便局 利益
一般的 貼る 普通 記念
種類 桜 梅
すみれ そのほか
楽しみ



中級・上級レベル (本文 674 字)

「生成*AI」

2024年1月、第170回芥川賞の発表があり、九段理江さんの小説、『東京都同情塔』が選ばれた。芥川賞は、毎年2回、優れた文学作品を書いた新人作家に贈られる賞だ。今回選ばれた『東京都同情塔』は、九段さんが小説を書くときに生成AIを利用したことで話題になった。

生成AIとは、自ら学習しながらデータを生成することができる人工知能だ。従来の人工知能が、規則に基づいて分類や予測をするのみであったのに対して、生成AIは与えられたデータから新しい情報やデータを創り出すことができる。

例えば、アメリカの企業が開発した「ChatGPT」は、文章を生成する人工知能の一つで、質問を文章で入力すると、人工知能が回答を考え、文章で答えを出してくれる。答えが間違っているときは、間違っていることを伝えると、改めて別の答えを考えて回答するそう。また、画像の生成AIは、どんな画像を作りたいか指示を出すだけで、人工知能が画像を生成する。そのため、誰でも簡単に画像を作ることができる。このように、生成AIを活用すれば、文章や資料の作成、翻訳、広告やホームページのデザインなどを、労力や時間をかけずにすることもできる。

しかし、生成AIについてはメリットだけでなく、問題点も多く指摘されている。例えばChatGPTの場合、回答が必ずしも正しいとは限らないので、最終的に人の判断が必要になる。また、画像の生成AIは、ある人物にそっくりな人の画像や動画を作ることもできてしまう。2023年11月には、日本の首相のフェイク動画が作成されて問題になった。生成AIにはよい点だけでなく課題もあるということを認識して、正しく利用していく必要がある。

*AI: Artificial Intelligence (人工知能) の略。

(参考: 朝日新聞デジタル 2024年1月、毎日新聞 2024年2月)

《 設問 》

- Q1. 「ChatGPT」はどのような生成AIですか。
- Q2. 生成AIは、具体的にどんなことに活用できますか。
- Q3. 生成AIの問題点は何ですか。一つ教えてください。

生成 AI

第～ 芥川賞 発表

九段理江 『東京都同情塔』

優れる 新人 作家 贈る

話題

学習 データ 人工知能

従来 基づく 分類 予測

～に対して 与える 情報

創り出す 企業 開発

ChatGPT 入力 回答

間違う

画像

指示

活用 資料

作成 広告

ホームページ デザイン

労力 メリット 指摘

～とは限らない 最終的

判断 ある～ 人物

そっくり 動画 首相

フェイク 課題

認識



《 調べましょう 》

名詞	: 生成AI 新人 作家 話題 データ 人工知能 従来 情報 企業 画像 資料 広告 ホームページ 労力 メリット 人物 動画 首相 フェイク 課題
名詞/動詞 III	: 発表 (する) 学習 (する) 分類 (する) 予測 (する) 開発 (する) 入力 (する) 回答 (する) 指示 (する) 活用 (する) 作成 (する) デザイン (する) 指摘 (する) 判断 (する) 認識 (する)
動詞	: 優れる II 贈る I 基づく I 与える II 間違ふ I
複合動詞	: 創り出す I
な形容詞	: 最終的 (な) そっくり (な)
その他	: 第~ ~に対して ~とは限らない ある~
[固有名詞]	: 芥川賞 九段理江 『東京都同情塔』 ChatGPT

《 選びましょう 》 【 】の中から正しいことばを選んで () に入れてください。

必要なら形を変えてください。

【 発表 与える 資料 そっくり 活用 予測 従来 】

- (1) 来週の会議で使う () ができたので、課長に内容の確認をお願いした。
- (2) 地震がいつ来るか () のは非常に難しい。
- (3) 新製品は、() のものに比べて、価格を安くすることができた。
- (4) 彼は、() 機会を無駄にせず、仕事で成果を出した。
- (5) 政府は昨日の会見で、新しい技術の開発を支援することを () 。

《 話しましょう 》

- 1) あなたの国では、どんなところで生成 AI が使われていますか。
- 2) あなたは、生成 AI を使ったことがありますか。生成 AI を使って、何をしましたか。
- 3) あなたは、生成 AI を活用することに対して、どう思いますか。

実用日本語検定（J.TEST）と CEFR・日本語能力試験（JLPT）の対応表

※1

「日本語教育
の参照枠」
※2

CEFR

J.TEST (年6回実施)

JLPT (年2回実施)



* CEFR C2

* CEFR C1

* CEFR B2

* CEFR B1

* CEFR A2

* CEFR A1

A・C
レベル試験

D・E
レベル試験

F・G
レベル試験

レベル

スコア

1000点満点

特A級

930点以上

A級

900点以上

準A級

850点以上

B級

800点以上

準B級

700点以上

C級

600点以上

700点満点

D級

500点以上

E級

350点以上

350点満点

F級

250点以上

G級

180点以上

N1 *大学入試レベル

N2 *専門学校入試レベル

N3

N4 *実習生入国レベル

N5 *日本語学校入学レベル

※1 JLPTとCEFRの対応関係は、当事務局独自の判断によるものです。

※2 「日本語教育の参照枠」のA1～C2は、CEFRのA1～C2に準拠しています。

CEFR = Common European Framework of Reference for Languages (ヨーロッパ言語共通参照枠)

参考資料QRコード

J. TESTホームページ



<https://j-test.jp>

J. TEST情報



<https://j-test.jp/newjtest>

実施要項・年間予定



<https://j-test.jp/newjtest/schedule>

入管等提出用
成績証明書発行について



<https://j-test.jp/immigration>

J. TEST利用校



<https://j-test.jp/gakkou>

J. TEST利用団体



<https://j-test.jp/kigyo>

成績検索



<https://j-test.jp/kensaku2>

正解と聴解問題



<https://j-test.jp/8888-2>

J.TESTの特徴

年間7万人
が受験

難易度は毎回一定、
受験のチャンスが多い

成績検索
ができる



「記述式問題」があり、
「実用的」かつ「実践的」な
日本語力を測定

聴解試験と読解試験の
得点の比率はそれぞれ50%

※F-Gレベルはすべて選択式問題

年6回
実施

無料で
ダウンロード
できる学習素材
が豊富



無料のWEB
テストで
受験レベルが
確認できる



A-Cレベル試験

上級者向け、ビジネス関連の問題も出題

D-Eレベル試験

初級者～中級者向け、ビジネス関連の問題も出題

F-Gレベル試験

入門者向け

3種類の試験、
レベルとスコアで
実力を測定



入門レベル～
日本語能力試験
N1以上の日本語力
まで測定可能

一定の点数以上
の方に認定証発行
(随時試験を除く)

J.TESTは、入学基準、卒業目標、奨学金、学費一部免除、学期テスト、社員の日本語レベル確認、資格給として給与に反映されるなど、学校や企業などで幅広く活用されています。

無料のWEBテスト



<https://j-test.jp/webtest>

練習問題



https://j-test.jp/page_id2066

ミニテスト



<https://j-test.jp/j-test-minitest>

新サンプル問題



<https://j-test.jp/newj-sample>

受験資格

母語が日本語ではない方。ただし中学生以上

* 国籍が日本でも母語が日本語でなければ受験できます。

公開試験

日曜日実施

<https://j-test.jp>

A-Cレベル試験(上級) / D-Eレベル試験(初級~中級)

- 年6回(1・3・5・7・9・11月)実施都市 : 東京、千葉、横浜、名古屋、大阪、神戸、福岡
- 年2回(5・11月)実施都市 : 札幌、仙台、埼玉、静岡、京都、広島、大分、沖縄
- 年2回(1・9月)実施都市 : 茨城、栃木、群馬、石川、岐阜、三重、岡山、高松、熊本

F-Gレベル試験(入門) *F-Gレベルの実施回数は、海外と異なります。

- 年2回(5・11月)実施都市 : 東京、名古屋、大阪、福岡

	国内実施 レベル	試験日	申込期間	ネットでの 成績検索開始日	国内成績表 発送日
第173回	AC/DE	3/10(日)	1/22(月)13時 ~2/7(水)23時59分	4/2(火) 13時~	4/3(水)
第174回	AC/DE/FG	5/12(日)	3/18(月)13時 ~4/10(水)23時59分	6/4(火) 13時~	6/5(水)

個人申込



団体申込



公開試験専用お問合せ MAIL : j-test@gobun-ken.jp TEL : 03-5875-1481

準会場試験

土曜日実施

<https://j-test.jp/ju>

40名以上のお申込みでJ.TESTが学校で実施できる制度です。

	国内実施 レベル	試験日	実施要項 資料請求期間	申込期間	ネットでの 成績検索開始日	成績表 発送日
第173回	AC/DE	3/9(土)	1/22(月)13時 ~2/5(月)	1/22(月)13時 ~2/7(水)	4/2(火) 13時~	4/5(金)
第174回	AC/DE	5/11(土)	3/18(月)13時 ~4/8(月)	3/18(月)13時 ~4/10(水)	6/4(火) 13時~	6/7(金)

実施可能団体
など詳細と
申込方法は
コチラから



準会場試験お問合せ MAIL : ju@j-test.jp TEL : 03-5875-1231

随時試験

企業や大学で利用できます

<https://j-test.jp/zuiji>

企業・学校・団体にJ.TESTをいつでも実施できる制度です。

- 企業や団体などが、いつでも社員や学習者の能力を測定することができます。
- スコア(点数)で評価するため比較ができます。
- スコア(点数)を解答用紙到着後最短3営業日後にご担当者様にメールでお知らせします。
- 過去の問題(複数回のものを利用)を使用しているため受験料が公開試験よりリーズナブルです。
- 受験者個人に成績表が発行されます。

注意事項など
詳細と申込方法
はコチラから



随時試験お問合せ MAIL : ip@j-test.jp TEL : 03-5875-1231

日本語検定協会 / J.TEST事務局

〒136-0071 東京都江東区亀戸1-42-18 日高ビル8F

平素は日本語ブックスをご利用いただき、誠にありがとうございます。
日本語ブックスでは、ホームページや SNS など、情報を発信しております。
ぜひご覧ください。

日本語ブックス東京店 Twitter



@nihongobooksjp

日本語ブックス大阪店 Twitter



@nihongobooksjp2

日本語ブックス大阪店 ブログ



<https://books-osakajimdo.com/>



日本語ブックス 東京・亀戸店

- ◆ 営業日：月～金 10:00～17:30
- ◆ 休業日：土日・祝日・夏季休業・年末年始

〒136-0071

東京都江東区亀戸 1-42-18 日高ビル1F

TEL：0120-776-713 FAX：0120-776-714

JR 総武線亀戸駅から徒歩 5分

ご注文は発送センターへ

TEL：0120-776-713 FAX：0120-776-714

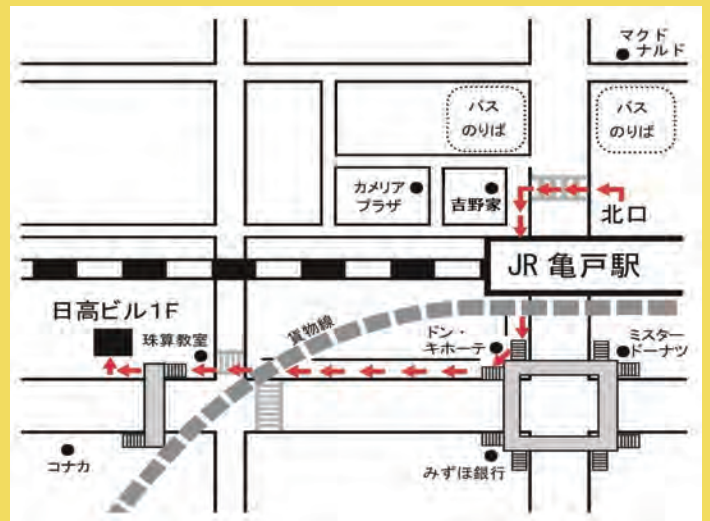

日本語ブックス 大阪・本町店

- ◆ 営業日：月～金 13:30～17:30
- ◆ 休業日：土日・祝日・夏季休業・年末年始

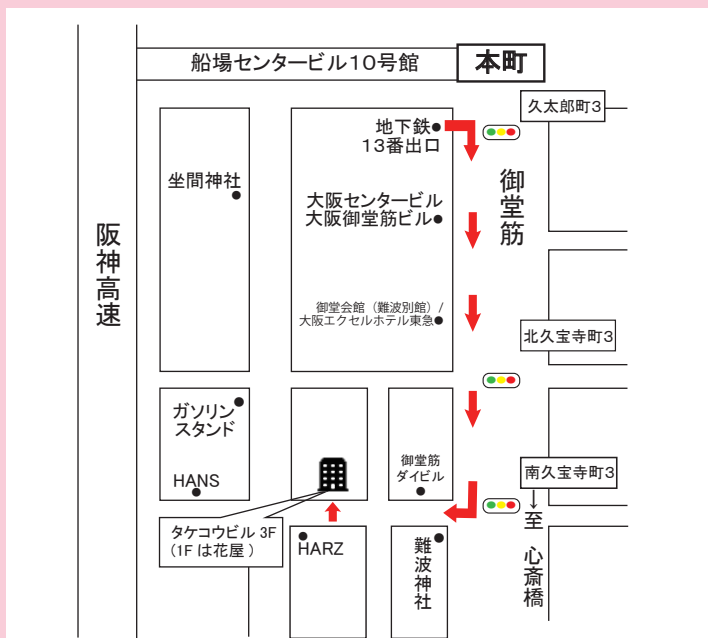

〒541-0058

大阪府大阪市中央区南久宝寺町 4-4-5 タケコビル 3F

TEL：0120-664-724 FAX：0120-664-725

地下鉄『本町』または『心斎橋』駅から徒歩 6分

『本町』からは御堂会館を通り、難波神社手前を右折。1F は花屋。

2024年チャレンジ模試案内

EJU

日本留学試験対策
全国チャレンジ模試
2024年第1回

試験日 4月 日 ()

申込締切

成績発送

月 日 5月17日

実施科目

日本語（記述あり）、総合科目、数学
理科（物理・化学・生物）

受験料

1科目 1,000円 2科目以上 1,500円

- 第1～3志望の大学・短大別の順位がわかる！
- 分野別得点・正答率がわかる！
- 問題用紙は持ち帰りOK！

お申し込み

主催 語文研究社 TEL 03-5875-1231 FAX 03-5875-1232

JLPT

日本語能力試験対策
直前チャレンジ模試
N1,N2,N3
2024年第1回

試験日 5月 日 ()

申込締切

成績発送

月 日 6月12日

実施レベル

N1、N2、N3

受験料

各レベル 1,500円

- 試験の前に、最後のチェックをしましょう！
- 分野別得点・正答率がわかる！
- 問題用紙は持ち帰りOK！

お申し込み

主催 語文研究社 TEL 03-5875-1231 FAX 03-5875-1232

EJU 日本留学試験対策 全国チャレンジ模試

●第1回

締切：4月10日（水）

実施：4月24日（水）～4月27日（土）

成績発送予定：5月17日（金）

●第2回

締切：9月4日（水）

実施：9月18日（水）～9月21日（土）

成績発送予定：10月16日（水）

JLPT 日本語能力試験対策 直前チャレンジ模試

●第1回

締切：5月8日（水）

実施：5月22日（水）～5月25日（土）

成績発送予定：6月12日（水）

●第2回

締切：10月9日（水）

実施：10月23日（水）～10月26日（土）

成績発送予定：11月13日（水）

チャレンジ模試は
団体様からお申し込みのみ承っており、
個人からのお申し込みはお受けできません。
ご注意ください。
詳しくは「語文研究社 チャレンジ模試係」に
お問い合わせください。

語文研究社 チャレンジ模試係

〒136-0071

東京都江東区亀戸1-42-18 日高ビル8F

TEL：03-5875-1231

FAX：03-5875-1232

Email：data@j-gobun.jp

営業日：月～金 10:00～17:30

休業日：土日・祝日・夏季休業・年末年始