

J.TEST 過去問題

J.TEST の過去問題から、聴読解問題と、類義語問題・記述問題を紹介します。

自由にご利用ください。

J.TEST A-Cレベル [2022年05月実施 第162回「J.TEST A-C」より一部抜粋]

【音声】 <http://j-test.jp/2024-02-books.mp3>

* 実際の試験より音質を下げています。



G

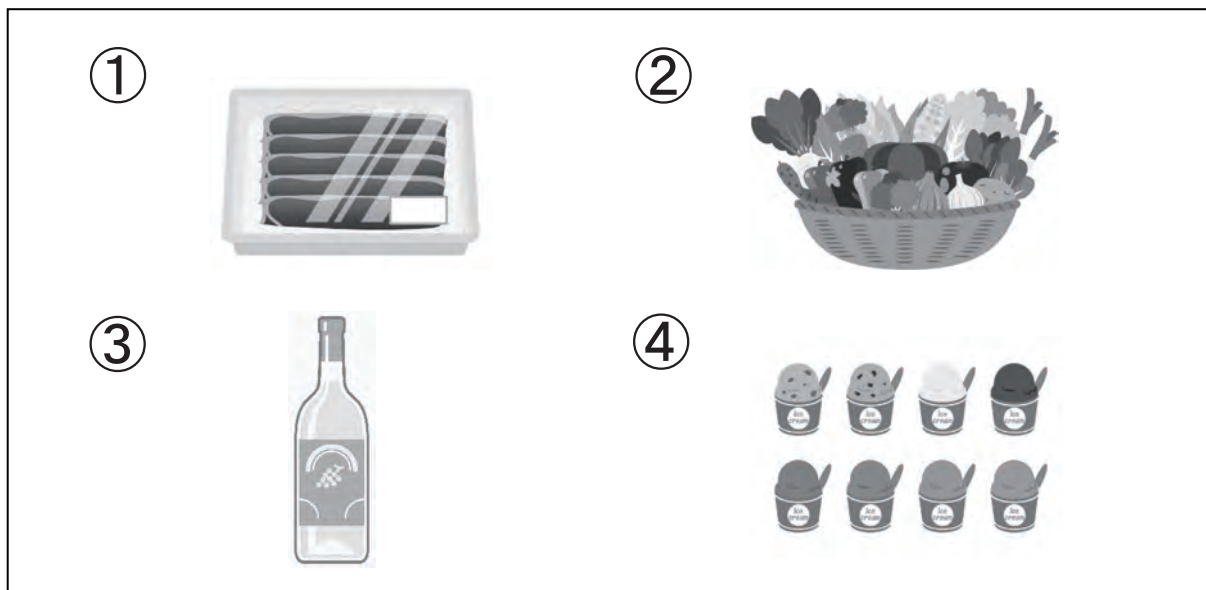

I

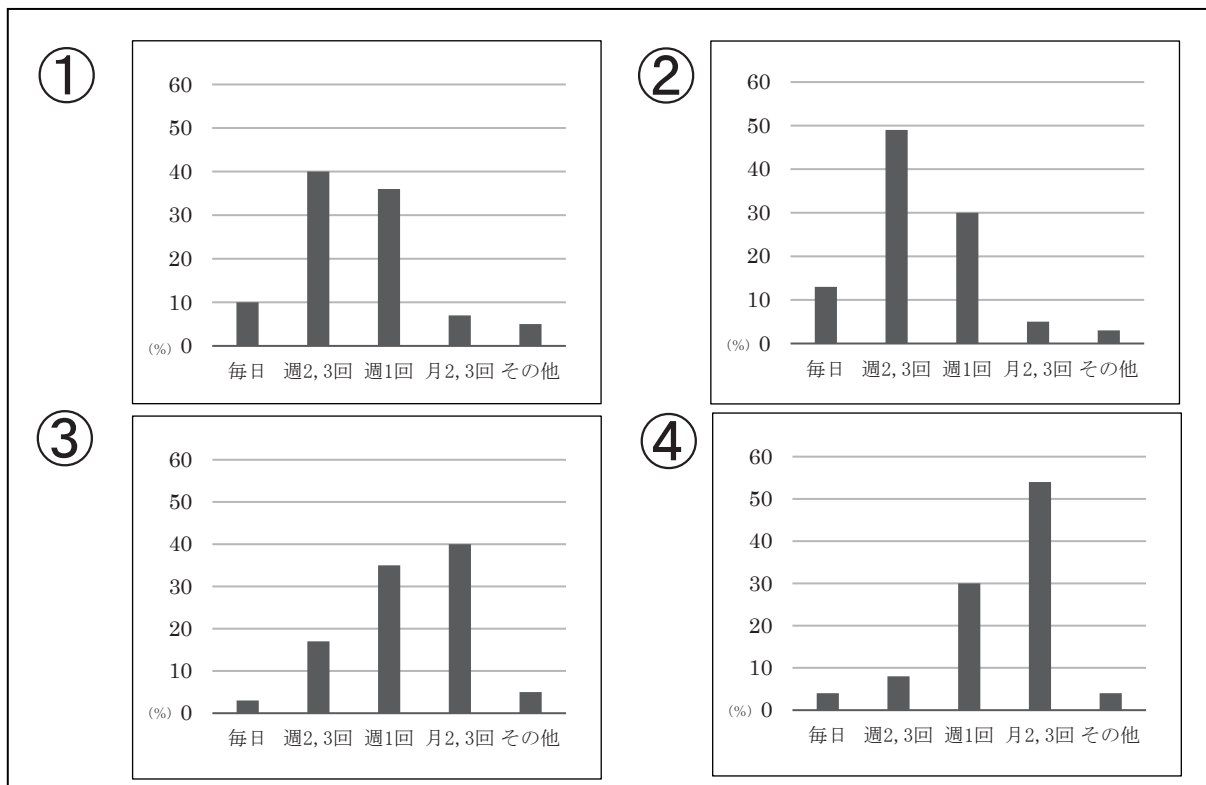

J.TEST A-Cレベル

[2022年05月実施 第162回「J.TEST A-C」より一部抜粋]

■ 次の文の () に1・2・3・4の中から最も適切な言葉を入れなさい。

(1) カップにお湯を () ください。

1 殴なぐって

2 注そそいで

3 現あらわれて

4 握にぎって

(2) 友達でもないのに家に泊とめてくれたなんて、 ()。

1 頼たのましい

2 険けわしい

3 慌あわただしい

4 厚あつかましい

(3) 買い物に行く途中、課長に () 会った。

1 ぼんやり

2 ぼったり

3 めっきり

4 ぎっしり

(4) 母はよく () 意識に歌を歌っている。

1 不

2 非

3 未

4 無

(5) 部下のミスの多さに () しまう。

1 描えがいて

2 訴うったえて

3 混まぜて

4 呆あきれて

(6) それを () 解決するかが問題だ。

1 いかに

2 いかにも

3 とっさに

4 じきに

(7) この会社は規則が多くて () だ。

1 窮きゆうくつ屈

2 疎おろそか

3 過かみつ密

4 寛かんよう容

(8) すぐに結果が出るものではないので、1年 () で見てください。

1 インパクト

2 スパン

3 ドラフト

4 セキュリティ

J.TEST D-Eレベル [2022年05月実施 第162回「J.TEST D-E」より一部抜粋]

■ 次の文の () に 1・2・3・4 の中から一番いい言葉を入れてください。

- (1) レポートは、3日 () に出しててください。
1 途中 2 最初
3 以内 4 以下
- (2) 外国に行くので、() を新しくしなければなりません。
1 テキスト 2 パスポート
3 ストップ 4 クリスマス
- (3) 20年間乗っていた車が () 壊れてしまいました。
1 きっと 2 たまに
3 とうとう 4 わざと
- (4) 弁護士の () を取りたいです。
1 権利 2 資格
3 理想 4 知識
- (5) まだ使えるのに捨てるなんて、() ですよ。
1 険しい 2 しつこい
3 すっぱい 4 もったいない

■ (A) と (B) の _____ に合う言葉を入れて文を作ってください。

- (6) A : 今晚、仕事の _____ で、一緒に食事しませんか。
(A)
B : すみません。今日は、用事が _____ から、また今度お願いします。
(B)
- (7) A : わあ、急に雨が _____ 出したよ。
(A)
B : 困ったなあ。今日は、かさを _____ いないのに。
(B)
- (8) 窓を _____ まま寝たら、かぜを _____ しまいました。
(A) (B)

J.TEST F-Gレベル [2022年05月実施 第162回「J.TEST F-G」より一部抜粋]

■ 次の文の () に 1・2・3・4 の中からいちばんいいものを入れてください。

- (1) ひるに () を食べました。
- | | |
|---------|--------|
| 1 パーティー | 2 ラーメン |
| 3 スプーン | 4 ポケット |
- (2) 村田さんは、大きい () をかけています。
- | | |
|-------|-------|
| 1 うた | 2 いろ |
| 3 めがね | 4 でぐち |
- (3) 学校で () ことができました。
- | | |
|---------|---------|
| 1 しんせつな | 2 ゆうめいな |
| 3 じょうぶな | 4 いやな |
- (4) ゆうべは、11時 () にねました。
- | | |
|------|-------|
| 1 しか | 2 じゅう |
| 3 など | 4 すぎ |
- (5) 毎日、シャワーを () ます。
- | | |
|-------|-------|
| 1 あび | 2 はれ |
| 3 わたり | 4 かぶり |

■ 【 】の中の3つの言葉をならべて、ただしい文を作ってください。
1・2・3・4・5・6の中からいちばんいいものを1つ選んでください。

- (6) このおかしは、【 1. ひとり 2. ずつ 3. 3こ 】です。
- | | | | |
|---------|---------|---------|---------|
| 1 1→2→3 | 2 1→3→2 | 3 2→1→3 | 4 2→3→1 |
| 5 3→1→2 | 6 3→2→1 | | |
- (7) 【 1. ながら 2. きき 3. ラジオを 】、お風呂に入ります。
- | | | | |
|---------|---------|---------|---------|
| 1 1→2→3 | 2 1→3→2 | 3 2→1→3 | 4 2→3→1 |
| 5 3→1→2 | 6 3→2→1 | | |
- (8) 子どもが【 1. います 2. から 3. ねて 】、大きいこえで話さないでください。
- | | | | |
|---------|---------|---------|---------|
| 1 1→2→3 | 2 1→3→2 | 3 2→1→3 | 4 2→3→1 |
| 5 3→1→2 | 6 3→2→1 | | |

正解とスクリプト

【正解】

	問題11	問題12	問題15	問題16				
聴読解	2	4	2	3				
	(1)	(2)	(3)	(4)	(5)	(6)	(7)	(8)
A-Cレベル	2	4	2	4	4	1	1	2
D-Eレベル	3	2	3	2	4	(下記参照)		
F-Gレベル	2	3	4	4	1	2	6	5

■D-Eレベル (6)～(8)の解答例 【 A / B 】

(6) あと／あります

(7) 降り／持って

(8) 開けた／ひいて

【音声】 <http://j-test.jp/2024-02-books.mp3>

* 実際の試験より音質を下げています。



【スクリプト】

Gを見てください。
家で夫と妻が話しています。

問題11 このあと男性が買うのはどれですか。

問題12 このあと女性が買うのはどれですか。

男：今晚、山田さん達が来るの、7時だったよね。買い物まだなら、僕、行こうか？

女：ありがとう。でも、お肉はあるし、野菜も少ないけどあるからいいわ。

男：そう。ワインは山田さんが持って来るって言ってたし、じゃ、買い物は行かなくていいね。

女：ちょっと待って。あ、デザートがないわね。それに野菜ももっとあったほうが安心だわ。やっぱり行ってくれる？

男：OK。デザートはスーパーのアイスでいいよね。

女：うーん、駅の南側のアイス屋がおいしいのよね。

男：えー、遠いよ。

女：じゃ、そっちは私が今から行くわ。

Iを見てください。

コンビニを経営する会社で女性と男性があるアンケート結果について話しています。

問題15 20代のグラフはどれですか。

問題16 50代のグラフはどれですか。

女：部長、昼食時にコンビニを利用する回数についてのアンケート結果です。

男：20代から50代の会社員に調査したんだよね。各年代、やはり毎日という人は少ないな。

女：はい。20代と30代の方は週2、3回と答えた割合が高く、特に20代は50パーセント近いです。ボリュームのあるお弁当が好評です。

男：年代が上がると利用回数が減っているね。40代は月に2、3回しか利用しない人が過半数だな。

女：はい。40代50代はランチは外食という人が多いようで…。この世代にどうやってアピールしていくかが課題ですね。

実用日本語検定（J.TEST）と CEFR・日本語能力試験（JLPT）の対応表

※1

「日本語教育
の参照枠」
※2

CEFR

J.TEST (年6回実施)

JLPT (年2回実施)



* CEFR C2

* CEFR C1

* CEFR B2

* CEFR B1

* CEFR A2

* CEFR A1

A・C
レベル試験

D・E
レベル試験

F・G
レベル試験

レベル

スコア

1000点満点

特A級

930点以上

A級

900点以上

準A級

850点以上

B級

800点以上

準B級

700点以上

C級

600点以上

700点満点

D級

500点以上

E級

350点以上

350点満点

F級

250点以上

G級

180点以上

N1 *大学入試レベル

N2 *専門学校入試レベル

N3

N4 *実習生入国レベル

N5 *日本語学校入学レベル

※1 JLPTとCEFRの対応関係は、当事務局独自の判断によるものです。

※2 「日本語教育の参照枠」のA1～C2は、CEFRのA1～C2に準拠しています。

CEFR = Common European Framework of Reference for Languages (ヨーロッパ言語共通参照枠)

参考資料QRコード

J. TESTホームページ



<https://j-test.jp>

J. TEST情報



<https://j-test.jp/newjtest>

実施要項・年間予定



<https://j-test.jp/newjtest/schedule>

入管等提出用
成績証明書発行について



<https://j-test.jp/immigration>

J. TEST利用校



<https://j-test.jp/gakkou>

J. TEST利用団体



<https://j-test.jp/kigyo>

成績検索



<https://j-test.jp/kensaku2>

正解と聴解問題



<https://j-test.jp/8888-2>

J.TESTの特徴

年間7万人
が受験

難易度は毎回一定、
受験のチャンスが多い

年6回
実施

成績検索
ができる

無料で
ダウンロード
できる学習素材
が豊富

3種類の試験、
レベルとスコアで
実力を測定

入門レベル～
日本語能力試験
N1以上の日本語力
まで測定可能

「記述式問題」があり、
「実用的」かつ「実践的」な
日本語力を測定

一定の点数以上
の方に認定証発行
(随時試験を除く)

聴解試験と読解試験の
得点の比率はそれぞれ50%

※F-Gレベルはすべて選択式問題

無料のWEB
テストで
受験レベルが
確認できる

J.TESTは、入学基準、卒業目標、奨学金、学費一部免除、学期テスト、社員の日本語レベル確認、資格給として給与に反映されるなど、学校や企業などで幅広く活用されています。



無料のWEBテスト



<https://j-test.jp/webtest>

練習問題



https://j-test.jp/page_id2066

ミニテスト



<https://j-test.jp/j-test-minitest>

新サンプル問題



<https://j-test.jp/newj-sample>

受験資格

母語が日本語ではない方。ただし中学生以上

* 国籍が日本でも母語が日本語でなければ受験できます。

公開試験

日曜日実施

<https://j-test.jp>

A-Cレベル試験(上級) / D-Eレベル試験(初級~中級)

- 年6回(1・3・5・7・9・11月)実施都市 : 東京、千葉、横浜、名古屋、大阪、神戸、福岡
- 年2回(5・11月)実施都市 : 札幌、仙台、埼玉、静岡、京都、広島、大分、沖縄
- 年2回(1・9月)実施都市 : 茨城、栃木、群馬、石川、岐阜、三重、岡山、高松、熊本

F-Gレベル試験(入門) *F-Gレベルの実施回数は、海外と異なります。

- 年2回(5・11月)実施都市 : 東京、名古屋、大阪、福岡

	国内実施 レベル	試験日	申込期間	ネットでの 成績検索開始日	国内成績表 発送日
第173回	AC/DE	3/10(日)	1/22(月)13時 ~2/7(水)23時59分	4/2(火) 13時~	4/3(水)
第174回	AC/DE/FG	5/12(日)	3/18(月)13時 ~4/10(水)23時59分	6/4(火) 13時~	6/5(水)

個人申込



団体申込



公開試験専用お問合せ MAIL : j-test@gobun-ken.jp TEL : 03-5875-1481

準会場試験

土曜日実施

<https://j-test.jp/ju>

40名以上のお申込みでJ.TESTが学校で実施できる制度です。

	国内実施 レベル	試験日	実施要項 資料請求期間	申込期間	ネットでの 成績検索開始日	成績表 発送日
第173回	AC/DE	3/9(土)	1/22(月)13時 ~2/5(月)	1/22(月)13時 ~2/7(水)	4/2(火) 13時~	4/5(金)
第174回	AC/DE	5/11(土)	3/18(月)13時 ~4/8(月)	3/18(月)13時 ~4/10(水)	6/4(火) 13時~	6/7(金)

実施可能団体
など詳細と
申込方法は
コチラから



準会場試験お問合せ MAIL : ju@j-test.jp TEL : 03-5875-1231

随時試験

企業や大学で利用できます

<https://j-test.jp/zuiji>

企業・学校・団体にJ.TESTをいつでも実施できる制度です。

- 企業や団体などが、いつでも社員や学習者の能力を測定することができます。
- スコア(点数)で評価するため比較ができます。
- スコア(点数)を解答用紙到着後最短3営業日後にご担当者様にメールでお知らせします。
- 過去の問題(複数回のものを利用)を使用しているため受験料が公開試験よりリーズナブルです。
- 受験者個人に成績表が発行されます。

注意事項など
詳細と申込方法
はコチラから



随時試験お問合せ MAIL : ip@j-test.jp TEL : 03-5875-1231

日本語検定協会 / J.TEST事務局

〒136-0071 東京都江東区亀戸1-42-18 日高ビル8F

平素は日本語ブックスをご利用いただき、誠にありがとうございます。
日本語ブックスでは、ホームページや SNS など、情報を発信しております。
ぜひご覧ください。

日本語ブックス東京店 Twitter



@nihongobooksjp

日本語ブックス大阪店 Twitter



@nihongobooksjp2

日本語ブックス大阪店 ブログ



<https://books-osakajimdo.com/>



日本語ブックス 東京・亀戸店

- ◆ 営業日：月～金 10:00～17:30
- ◆ 休業日：土日・祝日・夏季休業・年末年始

〒136-0071

東京都江東区亀戸 1-42-18 日高ビル1F

TEL：0120-776-713 FAX：0120-776-714

JR 総武線亀戸駅から徒歩 5分

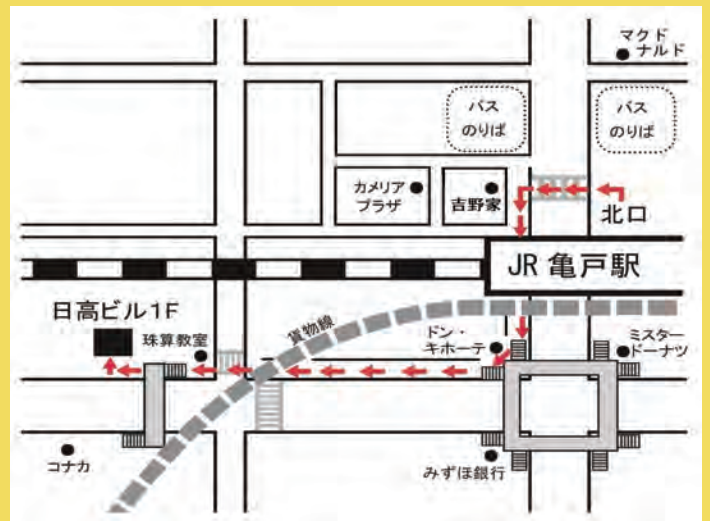

ご注文は発送センターへ

TEL：0120-776-713 FAX：0120-776-714

日本語ブックス 大阪・本町店

- ◆ 営業日：月～金 13:30～17:30
- ◆ 休業日：土日・祝日・夏季休業・年末年始

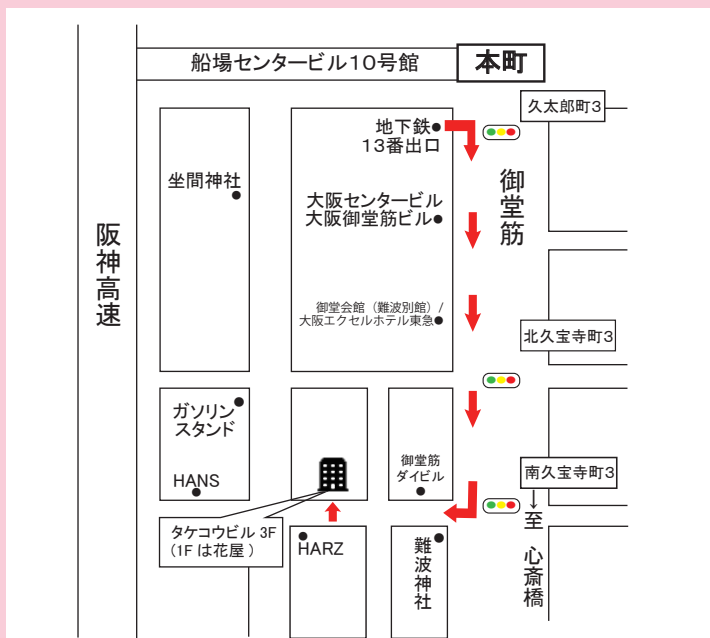

〒541-0058

大阪府大阪市中央区南久宝寺町 4-4-5 タケコビル 3F

TEL：0120-664-724 FAX：0120-664-725

地下鉄『本町』または『心斎橋』駅から徒歩 6分

『本町』からは御堂会館を通り、難波神社手前を右折。1F は花屋。

2024年チャレンジ模試案内

EJU

日本留学試験対策
全国チャレンジ模試
2024年第1回

試験日 4月 日 ()

申込締切

成績発送

月 日 5月17日

実施科目 日本語（記述あり）、総合科目、数学
理科（物理・化学・生物）

受験料 1科目 1,000円 2科目以上 1,500円

- 第1～3志望の大学・短大別の順位がわかる！
- 分野別得点・正答率がわかる！
- 問題用紙は持ち帰りOK！

お申し込み

主催 語文研究社 TEL 03-5875-1231 FAX 03-5875-1232

JLPT

日本語能力試験対策
直前チャレンジ模試
N1,N2,N3
2024年第1回

試験日 5月 日 ()

申込締切

成績発送

月 日 6月12日

実施レベル N1、N2、N3

受験料 各レベル 1,500円

- 試験の前に、最後のチェックをしましょう！
- 分野別得点・正答率がわかる！
- 問題用紙は持ち帰りOK！

お申し込み

主催 語文研究社 TEL 03-5875-1231 FAX 03-5875-1232

EJU 日本留学試験対策 全国チャレンジ模試

●第1回

締切：4月10日（水）

実施：4月24日（水）～4月27日（土）

成績発送予定：5月17日（金）

●第2回

締切：9月4日（水）

実施：9月18日（水）～9月21日（土）

成績発送予定：10月16日（水）

JLPT 日本語能力試験対策 直前チャレンジ模試

●第1回

締切：5月8日（水）

実施：5月22日（水）～5月25日（土）

成績発送予定：6月12日（水）

●第2回

締切：10月9日（水）

実施：10月23日（水）～10月26日（土）

成績発送予定：11月13日（水）

チャレンジ模試は
団体様からお申し込みのみ承っており、
個人からのお申し込みはお受けできません。
ご注意ください。
詳しくは「語文研究社 チャレンジ模試係」に
お問い合わせください。

語文研究社 チャレンジ模試係
〒136-0071
東京都江東区亀戸1-42-18 日高ビル8F
TEL：03-5875-1231
FAX：03-5875-1232
Email：data@j-gobun.jp
営業日：月～金 10:00～17:30
休業日：土日・祝日・夏季休業・年末年始