

## J.TEST 過去問題

J.TEST の過去問題から、聴読解問題と、類義語問題・記述問題を紹介します。

自由にご利用ください。

J.TEST A-Cレベル

[2022年03月実施 第161回「J.TEST A-C」より一部抜粋]

【音声】<http://j-test.jp/2024-01-books.mp3>

\* 実際の試験より音質を下げています。



G

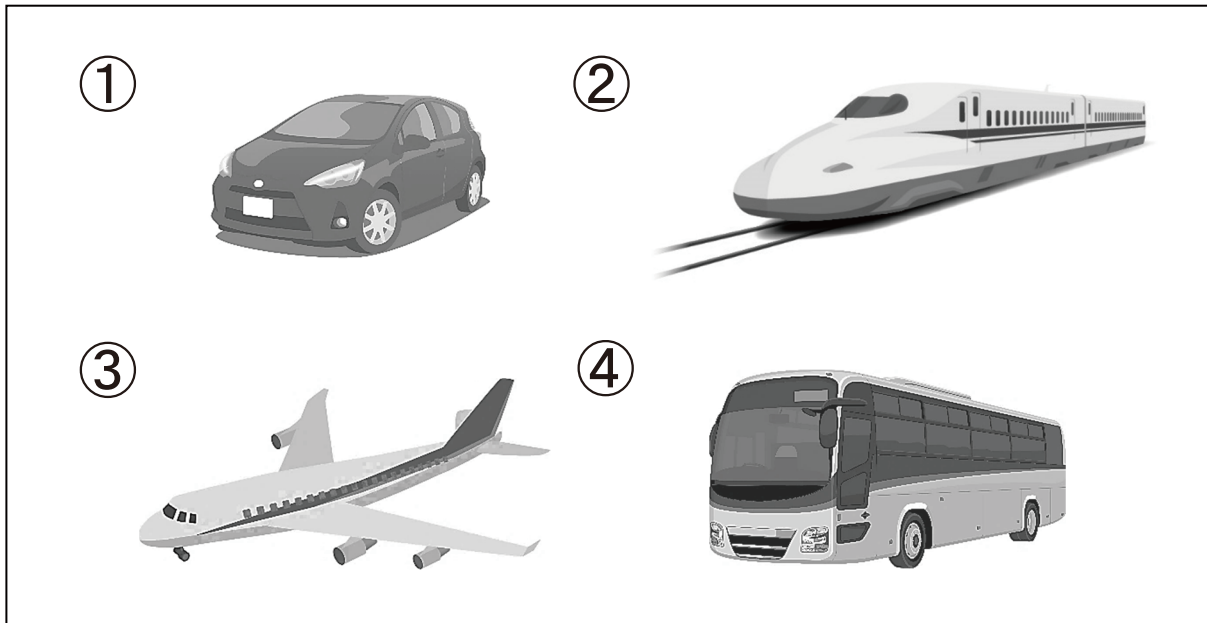

J

しめい 氏名	印象
①	社交的 コミュニケーション力あり
②	海外生活長い 語学力あり
③	めいろ 明朗 真面目
④	営業職に強い意欲 笑顔が魅力的

J. TEST A-Cレベル [2022年03月実施 第161回「J. TEST A-C」より一部抜粋]

■ 次の文の（ ）に1・2・3・4の中から最も適切な言葉を入れなさい。

- (1) あやしい男に追いかけられ、（ ）人に助けってもらった。  
1 通りかかった                      2 溶け込んだ  
3 飛び込んだ                          4 取り出した
- (2) 宮本さんは入社20年目の（ ）社員だ。  
1 マラソン                              2 ベテラン  
3 グラフ                                 4 グリーン
- (3) 傘を（ ）電車の中に忘れてしまった。  
1 さっぱり                              2 ぐっすり  
3 うっかり                              4 ぴったり
- (4) 道の（ ）が狭く、バスが通れない。  
1 陸                                        2 谷  
3 幕                                        4 幅
- (5) 最近、課長が（ ）親切で、気味が悪い。  
1 潔く                                    2 いやに  
3 元来                                    4 じきに
- (6) 彼女と電話をしていたら、楽しみにしていた番組を（ ）しまった。  
1 見失って                              2 見落として  
3 見逃して                              4 見違えて
- (7) 経験豊富な山本さんがチームに入ってくれるなら、大変（ ）。  
1 煙たい                                 2 心強い  
3 素早い                                 4 汚らわしい
- (8) 新型コロナウイルス対策によって、財政が（ ）している。  
1 逼迫                                    2 俯瞰  
3 僭越                                    4 失念

J. TEST D-Eレベル [2022年03月実施 第161回「J. TEST D-E」より一部抜粋]

■ 次の文の（ ）に1・2・3・4の中から一番いい言葉を入れてください。

- (1) 遠慮しないで、（ ）意見を言ってください。  
1 わりあい  
2 どんどん  
3 やっと  
4 もっとも
- (2) 家にどろぼうに入られたので、（ ）に電話しました。  
1 サラリーマン  
2 工場  
3 警察  
4 お金持ち
- (3) 窓ガラスを拭いたら、（ ）になりました。  
1 ぴかぴか  
2 ばらばら  
3 ぎりぎり  
4 ペコペコ
- (4) 隣国との間に問題が生じ、経済発展に（ ）がかかりました。  
1 ユーモア  
2 カバー  
3 セット  
4 ブレーキ
- (5) A: 「この魚は、（ ）いますね」  
B: 「ええ、捨てましょう」  
1 おぼれて  
2 酔って  
3 迷って  
4 腐って

■ (A) と (B) の \_\_\_\_\_ に合う言葉を入れて文を作ってください。

- (6) A: 部屋の中が \_\_\_\_\_ ですから、明るくしませんか。  
(A)  
B: そうですね。じゃ、電気を \_\_\_\_\_ しましょう。  
(B)
- (7) (Bさんの家で)  
A: わあ、棚の上ですてきな花がかざって \_\_\_\_\_ ね。どうしたんですか。  
(A)  
B: 結婚のお祝いに友だちから \_\_\_\_\_ んです。  
(B)
- (8) (会社のロビーで)  
係: お茶をお \_\_\_\_\_ しますので、こちらで少々お \_\_\_\_\_ ください。  
(A) (B)  
客: ありがとうございます。

J.TEST F-Gレベル

[2022年03月実施 第161回「J.TEST F-G」より一部抜粋]

■ 次の文の（ ）に1・2・3・4の中からいちばんいいものを入れてください。

- (1) きのうち、こうえんへ行きました。人が（ ）です。  
1 少なかった 2 おそかった  
3 よわかった 4 ひくかった
- (2) はがきを（ ）に入れます。  
1 ネクタイ 2 フォーク  
3 ポスト 4 シャツ
- (3) （ ）のドアをしめます。  
1 くだもの 2 ちゃわん  
3 ノート 4 トイレ
- (4) これより（ ）やすいのがほしいです。  
1 もう 2 もっと  
3 ぜんぶ 4 おおぜい
- (5) この本をとしょかんに（ ）ください。  
1 ひいて 2 かえして  
3 とまって 4 まがって

■ 【 】の中の3つの言葉をならべて、ただしい文を作ってください。  
1・2・3・4・5・6の中からいちばんいいものを1つ選んでください。

- (6) おさらの【 1. ナイフと 2. フォークが 3. よこに 】あります。  
1 1→2→3 2 1→3→2 3 2→1→3 4 2→3→1  
5 3→1→2 6 3→2→1
- (7) おとといの【 1. あさまで 2. よるから 3. きのうの 】雨がふりました。  
1 1→2→3 2 1→3→2 3 2→1→3 4 2→3→1  
5 3→1→2 6 3→2→1
- (8) 先生の【 1. いえで 2. 2かい 3. 1週間に 】ギターをならっています。  
1 1→2→3 2 1→3→2 3 2→1→3 4 2→3→1  
5 3→1→2 6 3→2→1

正解とスクリプト

【正解】

	問題11	問題12	問題17	問題18				
聴読解	4	2	2	1				
	(1)	(2)	(3)	(4)	(5)	(6)	(7)	(8)
A-Cレベル	1	2	3	4	2	3	2	1
D-Eレベル	2	3	1	4	4	(下記参照)		
F-Gレベル	1	3	4	2	2	5	4	2

■D-Eレベル (6)～(8)の解答例 【 A / B 】

(6) 暗い／つけ

(7) あります／もらった

(8) 持ち／待ち

【音声】 <http://j-test.jp/2024-01-books.mp3>

\* 実際の試験より音質を下げています。



【スクリプト】

Gを見てください。

家で妻と夫が旅行の交通手段について話しています。

問題11 夫が最初にいいと言ったのはどれですか。

問題12 二人はどれを利用することにしましたか。

女：温泉旅行、何で行く？ 飛行機？

男：飛行機は高いよ。バスはどうか。安いし、温泉地に直接行けるのがあるみたいだよ。

女：えー、それはちょっと。ねえ、車は？ 運転好きでしょう？

男：好きでも長時間は疲れるよ。

女：じゃあ、新幹線ね。

男：そうだね。駅から温泉地までは歩けるみたいだし。

女：じゃ、決まり。

Jを見てください。

面接試験の後で採用担当の男性と女性が話しています。

問題17 女性が採用したいと思ったのはどの人ですか。

問題18 採用されることになったのはどの人ですか。

男：では、佐藤さん、鈴木さん、高橋さん、吉田さん、この4名から採用する1名を決めましょう。まず佐藤さん。明るくはきはきしていて好感が持てましたね。

女：ええ、それに真面目でしたね。鈴木さんも営業職への意欲が非常に高かったですよ。笑顔も素敵で営業に向いてそうですね。それから高橋さん。海外生活が長く、数か国語が達者とあれば即戦力です。

男：そうですね。吉田さんはこちらの話もよく聞くし、質問も積極的でしたね。他の3人にも話し掛けていてコミュニケーション能力が高いと思います。

女：私は海外とのやりとりができる人がいいと思うので、語学力重視で高橋さんを推します。

男：ですが、営業に必要なのは語学力よりこっちの能力ではないでしょうか。相手といい関係を築くことが重要です。

女：ああ、確かにその通りですね。では、吉田さんに決めましょうか。

男：ええ。



## 受験資格

## 母語が日本語ではない方。ただし中学生以上

\* 国籍が日本でも母語が日本語でなければ受験できます。

### 公開試験

日曜日実施

<https://j-test.jp>

#### A-Cレベル試験(上級) / D-Eレベル試験(初級~中級)

- 年6回(1・3・5・7・9・11月)実施都市 : 東京、千葉、横浜、名古屋、大阪、神戸、福岡
- 年2回(5・11月)実施都市 : 札幌、仙台、埼玉、静岡、京都、広島、大分、沖縄
- 年2回(1・9月)実施都市 : 茨城、栃木、群馬、石川、岐阜、三重、岡山、高松、熊本

#### F-Gレベル試験(入門) \*F-Gレベルの実施回数は、海外と異なります。

- 年2回(5・11月)実施都市 : 東京、名古屋、大阪、福岡

	国内実施 レベル	試験日	申込期間	ネットでの 成績検索開始日	国内成績表 発送日
第173回	AC/DE	3/10(日)	1/22(月)13時 ~2/7(水)23時59分	4/2(火) 13時~	4/3(水)
第174回	AC/DE/FG	5/12(日)	3/18(月)13時 ~4/10(水)23時59分	6/4(火) 13時~	6/5(水)

個人申込



団体申込



公開試験専用お問合せ MAIL : [j-test@gobun-ken.jp](mailto:j-test@gobun-ken.jp) TEL : 03-5875-1481

### 準会場試験

土曜日実施

<https://j-test.jp/ju>

40名以上のお申込みでJ.TESTが学校で実施できる制度です。

	国内実施 レベル	試験日	実施要項 資料請求期間	申込期間	ネットでの 成績検索開始日	成績表 発送日
第173回	AC/DE	3/9(土)	1/22(月)13時 ~2/5(月)	1/22(月)13時 ~2/7(水)	4/2(火) 13時~	4/5(金)
第174回	AC/DE	5/11(土)	3/18(月)13時 ~4/8(月)	3/18(月)13時 ~4/10(水)	6/4(火) 13時~	6/7(金)

実施可能団体  
など詳細と  
申込方法は  
コチラから



準会場試験お問合せ MAIL : [ju@j-test.jp](mailto:ju@j-test.jp) TEL : 03-5875-1231

### 随時試験

企業や大学で利用できます

<https://j-test.jp/zuiji>

企業・学校・団体にJ.TESTをいつでも実施できる制度です。

- 企業や団体などが、いつでも社員や学習者の能力を測定することができます。
- スコア(点数)で評価するため比較ができます。
- スコア(点数)を解答用紙到着後最短3営業日後にご担当者様にメールでお知らせします。
- 過去の問題(複数回のものを利用)を使用しているため受験料が公開試験よりリーズナブルです。
- 受験者個人に成績表が発行されます。

注意事項など  
詳細と申込方法  
はコチラから



随時試験お問合せ MAIL : [ip@j-test.jp](mailto:ip@j-test.jp) TEL : 03-5875-1231

## 日本語検定協会 / J.TEST事務局

〒136-0071 東京都江東区亀戸1-42-18 日高ビル8F

平素は日本語ブックスをご利用いただき、誠にありがとうございます。  
日本語ブックスでは、ホームページやSNSなどで、情報を発信しております。  
ぜひご覧ください。

日本語ブックス東京店 Twitter



@nihongobooksjp

日本語ブックス大阪店 Twitter



@nihongobooksjp2

日本語ブックス大阪店 ブログ



<https://books-osaka.jimdo.com/>



〒136-0071  
東京都江東区亀戸 1-42-18 日高ビル1F  
TEL: 0120-776-713 FAX: 0120-776-714  
JR 総武線亀戸駅から徒歩5分

ご注文は発送センターへ

TEL: 0120-776-713 FAX: 0120-776-714

## 日本語ブックス 東京・亀戸店

- ◆ 営業日: 月~金 10:00~17:30
- ◆ 休業日: 土日・祝日・夏季休業・年末年始

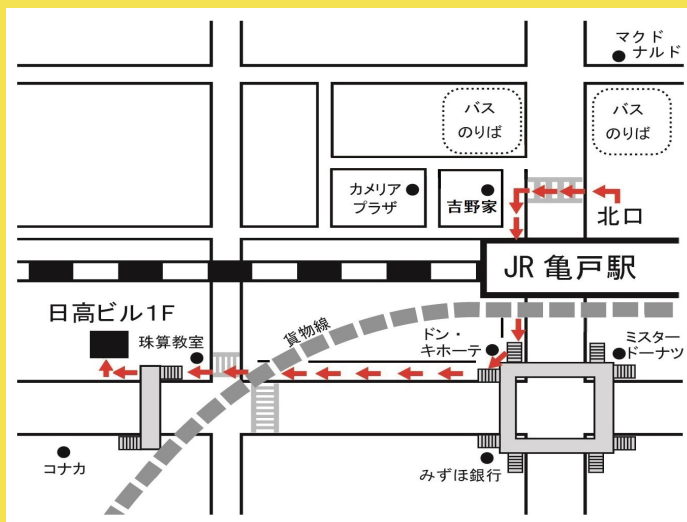

## 日本語ブックス 大阪・本町店

- ◆ 営業日: 月~金 13:30~17:30
- ◆ 休業日: 土日・祝日・夏季休業・年末年始

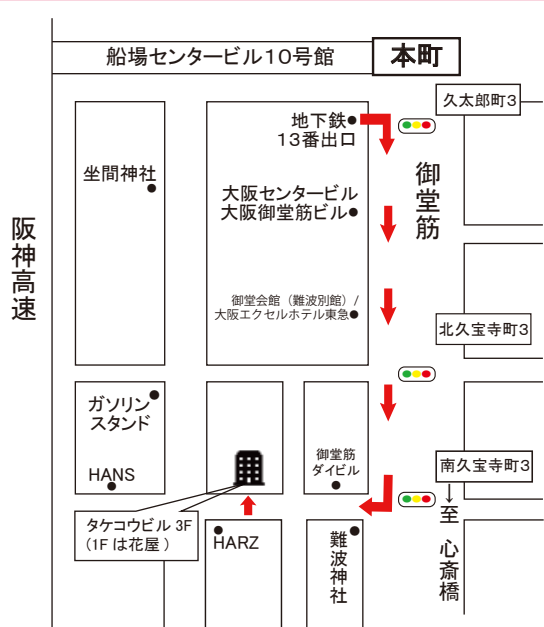

〒541-0058  
大阪府大阪市中央区南久宝寺町 4-4-5 タケコビル 3F  
TEL: 0120-664-724 FAX: 0120-664-725  
地下鉄『本町』または『心齋橋』駅から徒歩6分  
『本町』からは御堂会館を通り、難波神社手前を右折。1Fは花屋。



# 2024年チャレンジ模試案内

## EJU 日本留学試験対策 全国チャレンジ模試 2024年第1回

試験日 4月  日 (  )

申込締切

成績発送

月  日 5月17日

実施科目

日本語（記述あり）、総合科目、数学  
理科（物理・化学・生物）

受験料

1科目 1,000円 2科目以上 1,500円

- 第1～3志望の大学・短大別の順位がわかる！
- 分野別得点・正答率がわかる！
- 問題用紙は持ち帰りOK！

お申し込み

主催 語文研究社 TEL 03-5875-1231 FAX 03-5875-1232

## JLPT 日本語能力試験対策 直前チャレンジ模試 N1,N2,N3 2024年第1回

試験日 5月  日 (  )

申込締切

成績発送

月  日 6月12日

実施レベル

N1、N2、N3

受験料

各レベル 1,500円

- 試験の前に、最後のチェックをしましょう！
- 分野別得点・正答率がわかる！
- 問題用紙は持ち帰りOK！

お申し込み

主催 語文研究社 TEL 03-5875-1231 FAX 03-5875-1232

### EJU 日本留学試験対策 全国チャレンジ模試

#### ●第1回

締切：4月10日（水）

実施：4月24日（水）～4月27日（土）

成績発送予定：5月17日（金）

#### ●第2回

締切：9月4日（水）

実施：9月18日（水）～9月21日（土）

成績発送予定：10月16日（水）

### JLPT 日本語能力試験対策 直前チャレンジ模試

#### ●第1回

締切：5月8日（水）

実施：5月22日（水）～5月25日（土）

成績発送予定：6月12日（水）

#### ●第2回

締切：10月9日（水）

実施：10月23日（水）～10月26日（土）

成績発送予定：11月13日（水）

チャレンジ模試は  
団体様からお申し込みのみ承っており、  
個人からのお申し込みはお受けできません。  
ご注意ください。  
詳しくは「語文研究社 チャレンジ模試係」に  
お問い合わせください。

語文研究社 チャレンジ模試係

〒136-0071

東京都江東区亀戸 1-42-18 日高ビル 8F

TEL：03-5875-1231

FAX：03-5875-1232

E-mail：data@j-gobun.jp

営業日：月～金 10:00～17:30

休業日：土日・祝日・夏季休業・年末年始