

## J.TEST 過去問題

J.TEST の過去問題から、聴読解問題と、類義語問題・記述問題を紹介します。

自由にご利用ください。

J.TEST A-C レベル [2019年07月実施 第145回「J.TEST A-C」より一部抜粋]

【音声】 <http://j-test.jp/2022-08-books.mp3>

\* 実際の試験より音質を下げています。



G

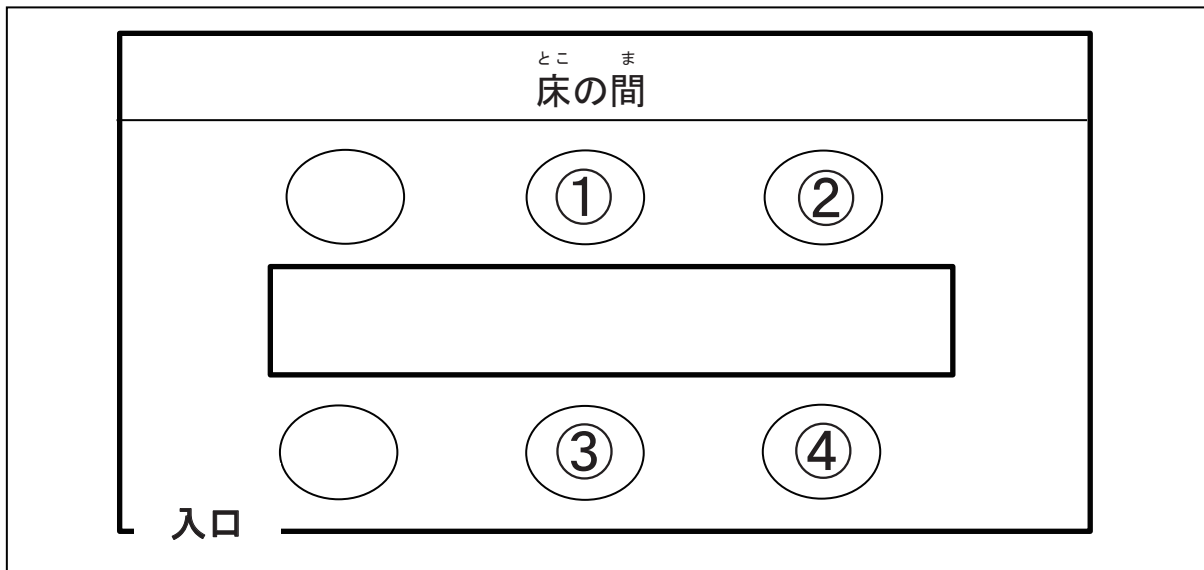

H

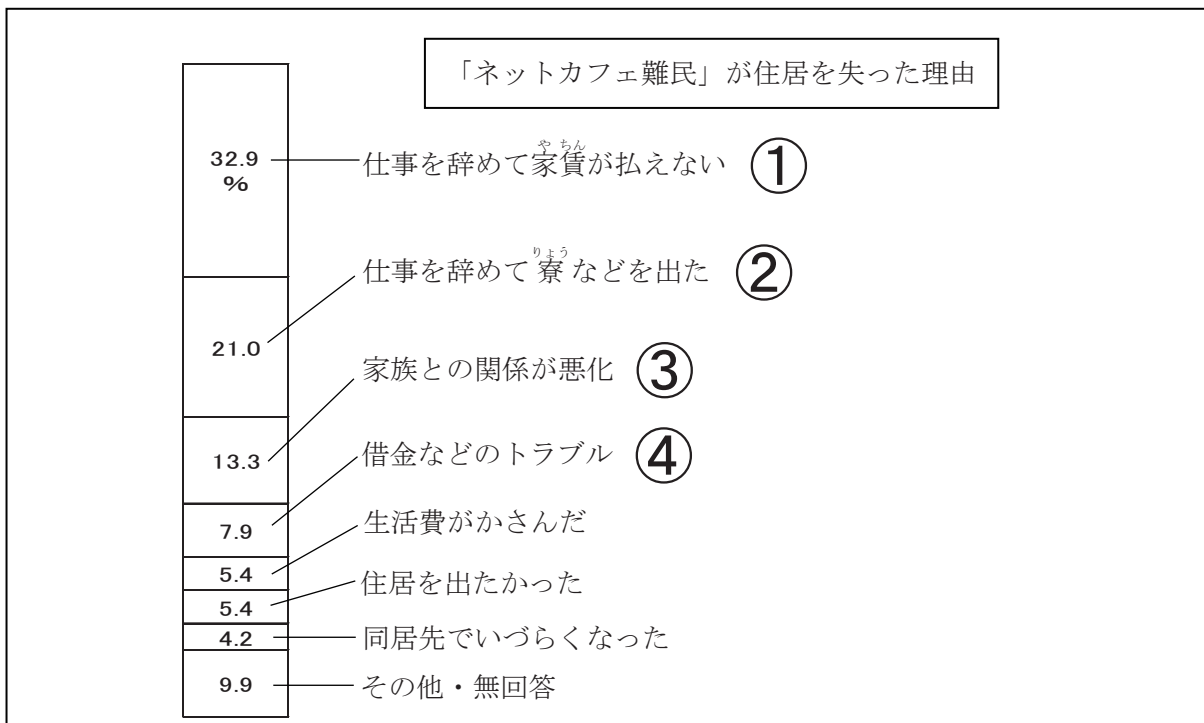

J. TEST A-Cレベル [2019年07月実施 第145回「J. TEST A-C」より一部抜粋]

■ 次の文の（ ）に1・2・3・4の中から最も適切な言葉を入れなさい。

- (1) やっていることが言っていることと（ ）している人は信用できない。  
1 誤解 2 油断  
3 違反 4 矛盾
- (2) 金メダルは無理でも、（ ）1回戦は勝ちたい。  
1 ほんの 2 わざと  
3 せめて 4 むしろ
- (3) 取引先を（ ）なしで訪問するのは失礼だ。  
1 ペイ 2 キャパ  
3 アポ 4 シェア
- (4) 国は、使い捨てプラスチックの使用を抑制する方針を（ ）。  
1 打ち出した 2 取り出した  
3 述べ出した 4 引き出した
- (5) 封筒に赤い字で「履歴書（ ）」と書く。  
1 中間 2 在中  
3 所在 4 存在
- (6) この件につきましては、（ ）に検討したいと思います。  
1 協調的 2 将来性  
3 楽観的 4 前向き
- (7) 社長が何を考えているのか、（ ）見当もつかない。  
1 皆目 2 前代  
3 泰然 4 相当
- (8) 研修を終えた新入社員の成長には（ ）ものがあった。  
1 目をみはる 2 耳をすます  
3 鼻をきかす 4 口をとがらす

J. TEST D-Eレベル [2019年07月実施 第145回「J. TEST D-E」より一部抜粋]

■ 次の文の（ ）に1・2・3・4の中から一番いい言葉を入れてください。

- (1) ( )して、約束の時間に遅れました。  
1 ねぼう 2 えんりよ  
3 ほうそう 4 けいけん
- (2) A : 「大学院で国際関係を研究したそうですが、仕事の役に ( ) いますか」  
B : 「うーん。ときどきですが…」  
1 なって 2 しって  
3 はいって 4 たって
- (3) わたしの顔は、父に ( ) です。  
1 あっさり 2 そっくり  
3 ぐっすり 4 すっきり
- (4) 伊藤さんが作った資料は、いつも間違い ( ) です。  
1 ついで 2 ほど  
3 だらけ 4 かけ
- (5) この会社のオフィスには ( ) 種類の本が揃っています。  
1 せっかく 2 もともと  
3 あらゆる 4 はたして

■ (A) と (B) の \_\_\_\_\_ に合う言葉を入れて文を作ってください。

- (6) 荷物が \_\_\_\_\_ ので、友だちに \_\_\_\_\_ もらいました。  
(A) (B)
- (7) A : あしたそちらに伺いたいんですが、ご都合は \_\_\_\_\_ ですか。  
(A)  
B : 昼間は用事がありますが、 \_\_\_\_\_ ならいいですよ。  
(B)
- (8) 会議中、ずっと \_\_\_\_\_ っぱなしだったので、 \_\_\_\_\_ 。  
(A) (B)

**J.TEST F-Gレベル** [2019年07月実施 第145回「J.TEST F-G」より一部抜粋]

■ 次の文の ( ) に 1・2・3・4 の中からいちばんいいものを入れてください。

- (1) あついですね。( ) へ行きませんか。  
 1 コピー    2 ニュース  
 3 プール    4 ビール

- (2) ここにえんぴつを ( ) ください。  
 1 はいて    2 おいて  
 3 よんで    4 ならんで

- (3) きのうのパーティーは、( ) でした。  
 1 べんり    2 ゆうめい  
 3 ねっしん    4 にぎやか

- (4) 4時 ( ) 来てください。  
 1 までに    2 まで  
 3 だけ    4 ぐらい

- (5) すみません、このおかし、( ) もいいですか。  
 1 けして    2 もらって  
 3 すわって    4 おしえて

■ 【 】の中の3つの言葉をならべて、ただししい文を作ってください。  
 1・2・3・4・5・6の中からいちばんいいものを1つ選んでください。

- (6) 【 1. おちやを    2. 3つ    3. あつい 】とジュースをください。

- 1 1→2→3    2 1→3→2    3 2→1→3    4 2→3→1  
 5 3→1→2    6 3→2→1

- (7) ヌンさんは、あたまが【 1. かわいい    2. 女の子    3 よくて 】です。

- 1 1→2→3    2 1→3→2    3 2→1→3    4 2→3→1  
 5 3→1→2    6 3→2→1

- (8) チャンさんは、【 1. 半年に    2. 国    3. 1回 】へ帰ります。

- 1 1→2→3    2 1→3→2    3 2→1→3    4 2→3→1  
 5 3→1→2    6 3→2→1

正解とスクリプト

【正解】

	問題11	問題12	問題13	問題14
聴読解	2	4	2	3

	(1)	(2)	(3)	(4)	(5)	(6)	(7)	(8)
A-Cレベル	4	3	3	1	2	4	1	1
D-Eレベル	1	4	2	3	3	(下記参照)		
F-Gレベル	3	2	4	1	2	5	5	2

■D-Eレベル (6)～(8)の解答例 【 A / B 】

- (6) 重かった／迎えに来て (7) いかが／夕方  
(8) 話し／のどが痛くなりました

【音声】 <http://j-test.jp/2022-08-books.mp3>

\* 実際の試験より音質を下げています。



【スクリプト】

Gを見てください。  
会社で、男性と女性が話しています。

問題11 男性は最初、佐藤社長をどの席にしていたか。  
問題12 女性は、どこに座りますか。

男：宴会の座席表、これでいいかな？  
女：佐藤社長が一番上座にしないといけないんじゃない？  
男：うん。だから入口から一番遠い席にしたんだけど。  
女：一般的にはそうだけど、和室の場合は床の間があるほうの中央が上座なんだよ。  
男：あ、そうなの？ じゃ、ここが佐藤社長で、その正面がうちの課長ね。  
女：私は課長の隣にしといて。  
男：わかった。僕は一番下座ね。

Hを見てください。  
女性と男性が話しています。

問題13 男性の友人はどの理由に当てはまりますか。  
問題14 女性が共感する理由はどれですか。

女：昨日テレビでやっていたネットカフェ難民の特集を見たんだけど、東京都内のインターネットカフェで寝泊まりしている人が1日当たり約4000人いるんだって。98パーセントが男性で、年代は30代が一番多いみたい。  
男：30代男性？ 他人事ではないね。  
女：住む家を失った理由の半数が、失業や退職で、仕事を辞めた後は不安定な仕事に就く人が多いそうよ。  
男：僕の友達でも一時期ネットカフェに寝泊まりしていた人がいて、彼は仕事を辞めて会社の寮を出たのがきっかけだったらしい。  
女：仕事以外の理由では、家族との関係悪化や借金トラブルなんだって。もし私がネットカフェに寝泊まりするとしたら、家族との関係悪化が原因になりそうだから共感を覚えるわね。  
男：ご主人とうまくいってないの？  
女：今は大丈夫。でも帰る実家ももうないし、仕事もパートだし、不安だなあ。

# J.TESTの特徴

難易度は毎回一定、  
受験のチャンスが多い

年6回  
実施

A-Cレベル試験  
上級者向け、ビジネス関連の問題も出題

D-Eレベル試験  
初級者～中級者向け、ビジネス関連の問題も出題

F-Gレベル試験  
入門者向け

3種類の試験、  
レベルとスコアで  
実力を測定

J.TESTは、入学基準、卒業目標、奨学金、学費一部免除、学期テスト、社員の日本語レベル確認、資格給として給与に反映されるなど、学校や企業などで幅広く活用されています。



成績検索  
ができる



無料で  
ダウンロード  
できる学習素材  
が豊富

入門レベル～  
日本語能力試験  
N1以上の日本語力  
まで測定可能



「記述式問題」があり、  
「実用的」かつ「実践的」な  
日本語力を測定

一定の点数以上  
の方に認定証発行  
(随時試験を除く)

聴解試験と読解試験の  
得点の比率はそれぞれ50%

※F-Gレベルはすべて選択式問題

無料のWEB  
テストで  
受験レベルが  
確認できる



J.TESTホームページ



<https://j-test.jp>

J.TEST情報



<https://j-test.jp/newjtest>

実施要項・年間予定



<https://j-test.jp/newjtest/schedule>

無料のWEBテスト



<https://j-test.jp/webtest>

## 受験資格

# 母語が日本語ではない方。ただし中学生以上

\* 国籍が日本でも母語が日本語でなければ受験できます。

## 公開試験

### 日曜日実施

<https://j-test.jp>

### A-Cレベル試験(上級) / D-Eレベル試験(初級~中級)

- 年6回(1・3・5・7・9・11月)実施都市 : 東京、千葉、横浜、名古屋、大阪、神戸、福岡
- 年2回(5・11月)実施都市 : 札幌、仙台、埼玉、静岡、京都、広島、大分、沖縄
- 年2回(1・9月)実施都市 : 茨城、栃木、群馬、石川、岐阜、三重、岡山、高松、熊本

### F-Gレベル試験(入門) \*F-Gレベルの実施回数は、海外と異なります。

- 年2回(5・11月)実施都市 : 東京、名古屋、大阪、福岡

	国内実施 レベル	試験日	申込期間	受験票 発送日	ネットでの 成績検索開始日	国内成績表 発送日
第164回	AC/DE	9/11(日)	7/15(金)13時 ~8/17(水)	8/31(水)	10/4(水) 13時~	10/5(水)
第165回	AC/DE/FG	11/6(日)	9/16(金)13時 ~10/12(水)	10/26(水)	11/29(水) 13時~	11/30(水)

個人申込



団体申込



公開試験専用お問合せ MAIL : [j-test@gobun-ken.jp](mailto:j-test@gobun-ken.jp) TEL : 03-5875-1481

## 準会場試験

### 土曜日実施

<https://j-test.jp/ju>

40名以上のお申込みでJ.TESTが学校で実施できる制度です。

	国内実施 レベル	試験日	実施要項 資料請求期間	申込期間	ネットでの 成績検索開始日	成績表 発送日
第164回	AC/DE	9/10(土)	7/14(木)13時 ~8/15(月)	7/15(金)13時 ~8/17(水)	10/4(水) 13時~	10/5(水)
第165回	AC/DE	11/5(土)	9/15(木)13時 ~10/7(金)	9/16(金)13時 ~10/12(水)	11/29(水) 13時~	11/30(水)

実施可能団体  
など詳細と  
申込方法は  
こちらから



準会場試験お問合せ MAIL : [ju@j-test.jp](mailto:ju@j-test.jp) TEL : 03-5875-1231

## 随時試験

### 企業や大学で利用できます

<https://j-test.jp/zuiji>

企業・学校・団体にJ.TESTをいつでも実施できる制度です。

- 企業や団体などが、いつでも社員や学習者の能力を測定することができます。
- スコア(点数)で評価するため比較ができます。
- スコア(点数)を解答用紙到着後最短3営業日後にご担当者様にメールでお知らせします。
- 過去の問題(複数回のものを利用)を使用しているため受験料が公開試験よりリーズナブルです。
- 受験者個人に成績表が発行されます。

注意事項など  
詳細と申込方法  
はこちらから



随時試験お問合せ MAIL : [ip@j-test.jp](mailto:ip@j-test.jp) TEL : 03-5875-1231

# 日本語検定協会/J.TEST事務局

〒136-0071 東京都江東区亀戸1-42-18 日高ビル8F

平素は日本語ブックスをご利用いただき、誠にありがとうございます。  
日本語ブックスでは、ホームページやSNSなどで、情報を発信しております。  
ぜひご覧ください。

日本語ブックス東京店 Twitter



@nihongobooksjp

日本語ブックス大阪店 Twitter



@nihongobooksjp2

日本語ブックス大阪店 ブログ



<https://books-osaka.jimdo.com/>



## 日本語ブックス 東京・亀戸店

- ◆ 営業日：月～金 10:00～17:30
- ◆ 休業日：土日・祝日・夏季休業・年末年始

〒136-0071

東京都江東区亀戸 1-42-18 日高ビル1F

TEL：0120-776-713 FAX：0120-776-714

JR 総武線亀戸駅から徒歩5分

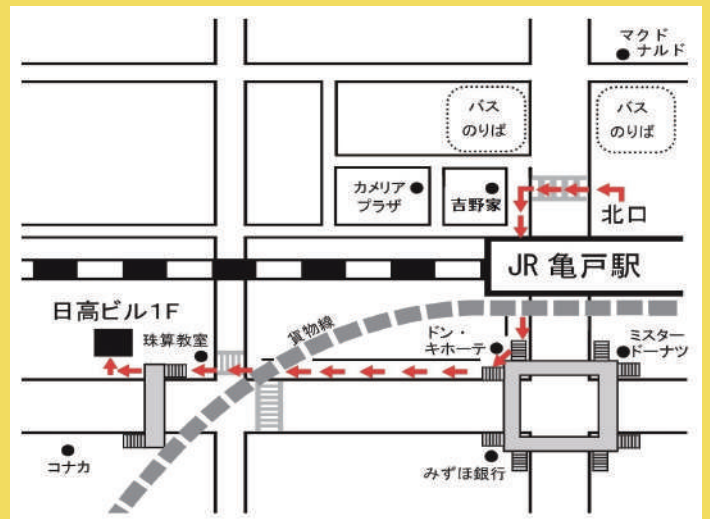

ご注文は発送センターへ

TEL：0120-776-713 FAX：0120-776-714

## 日本語ブックス 大阪・本町店

- ◆ 営業日：月～金 13:30～17:30
- ◆ 休業日：土日・祝日・夏季休業・年末年始

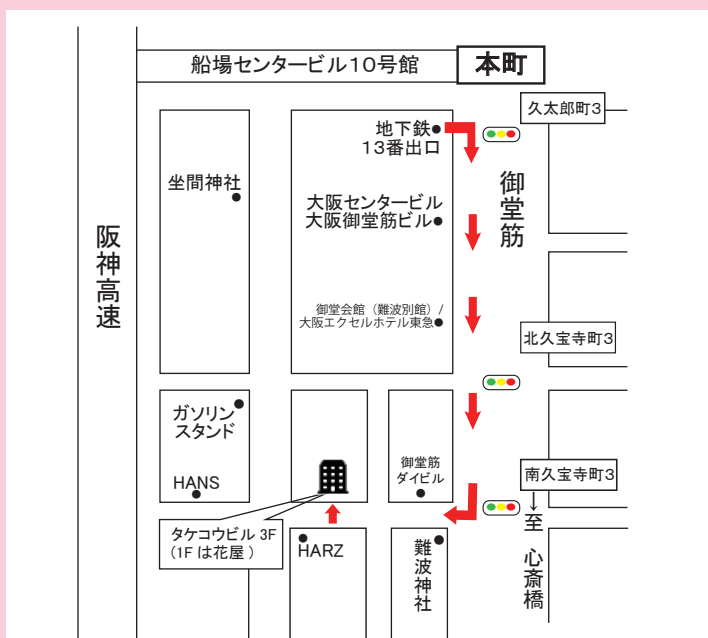

〒541-0058

大阪府大阪市中央区南久宝寺町 4-4-5 タケコビル 3F

TEL：0120-664-724 FAX：0120-664-725

地下鉄『本町』または『心斎橋』駅から徒歩6分

『本町』からは御堂会館を通り、難波神社手前を右折。1Fは花屋。